

Warstwy

1. Otwieram pusty obrazek.
2. Wybieram narzędzie **zaznaczania prostokątnego** (1) a następnie zmieniając kolor (3) wybieram narzędzie **wypełnianie kubelkiem** (2).

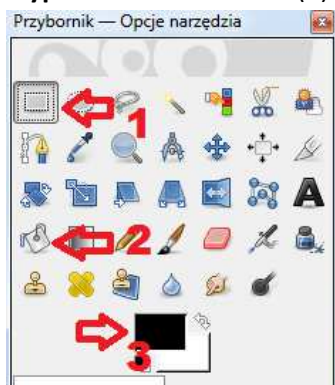

3. Rysuję na naszej kartce 3 prostokąty o różnej barwie. Uzyskując efekt jak poniżej:

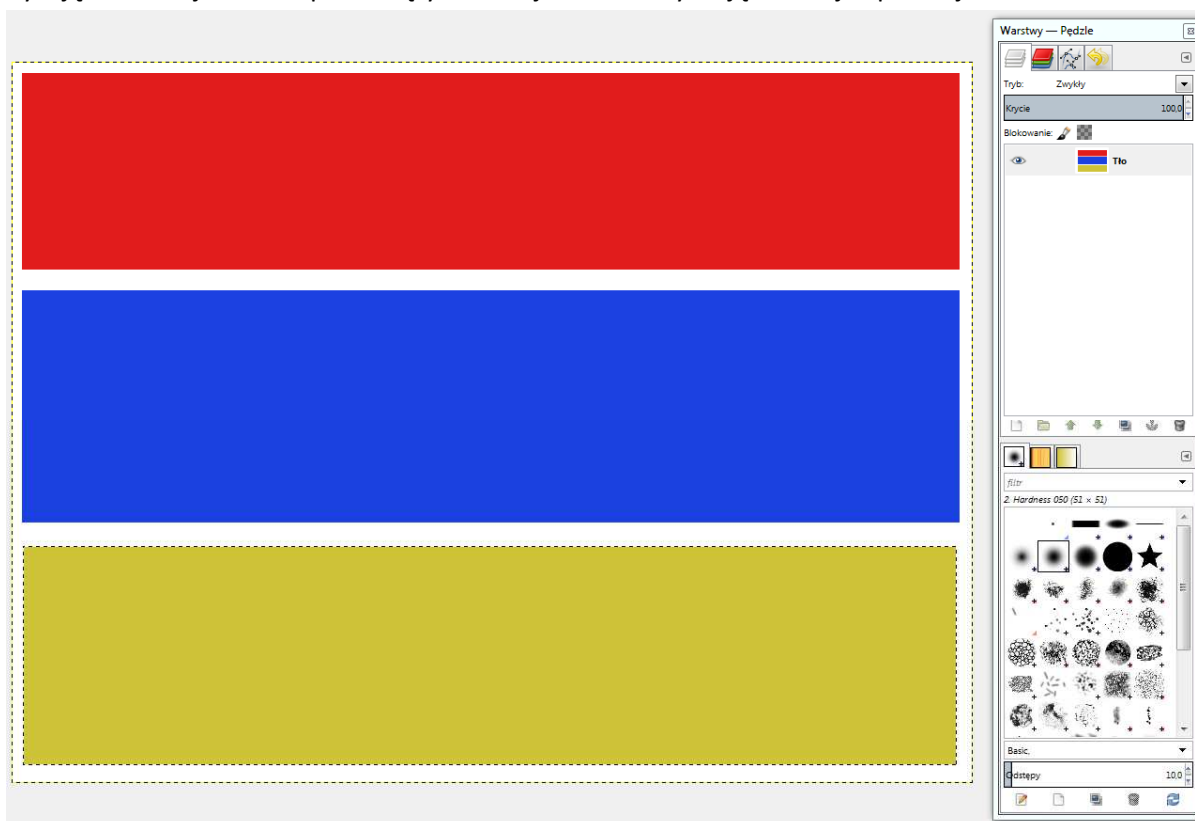

4. Dodaję nową warstwę korzystając z panelu po prawej stronie Warstwy. Następnie zamalowuję ją na biało.

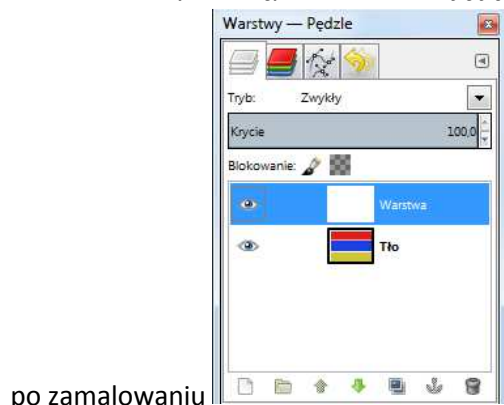
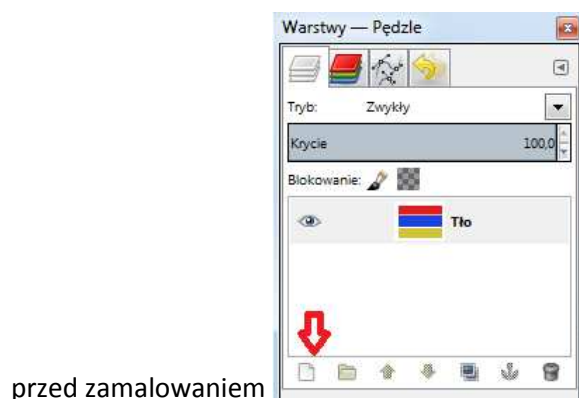

5. Teraz wybieram narzędzie gumka i zaczynam mazać na naszej białej kartce.



6. W efekcie pojawiają się kolory, które były na warstwie poniżej.

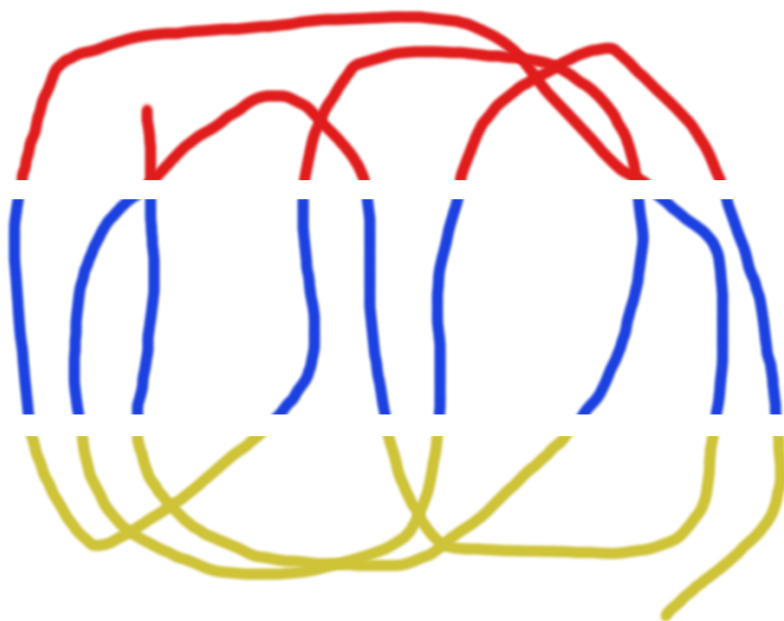

7. Przy okazji warstw warto również pobawić się kryciem (czyli częściowym przysłanianiem warstwy spodniej). Ustawiając krycie na 60 otrzymam efekt jak poniżej:

